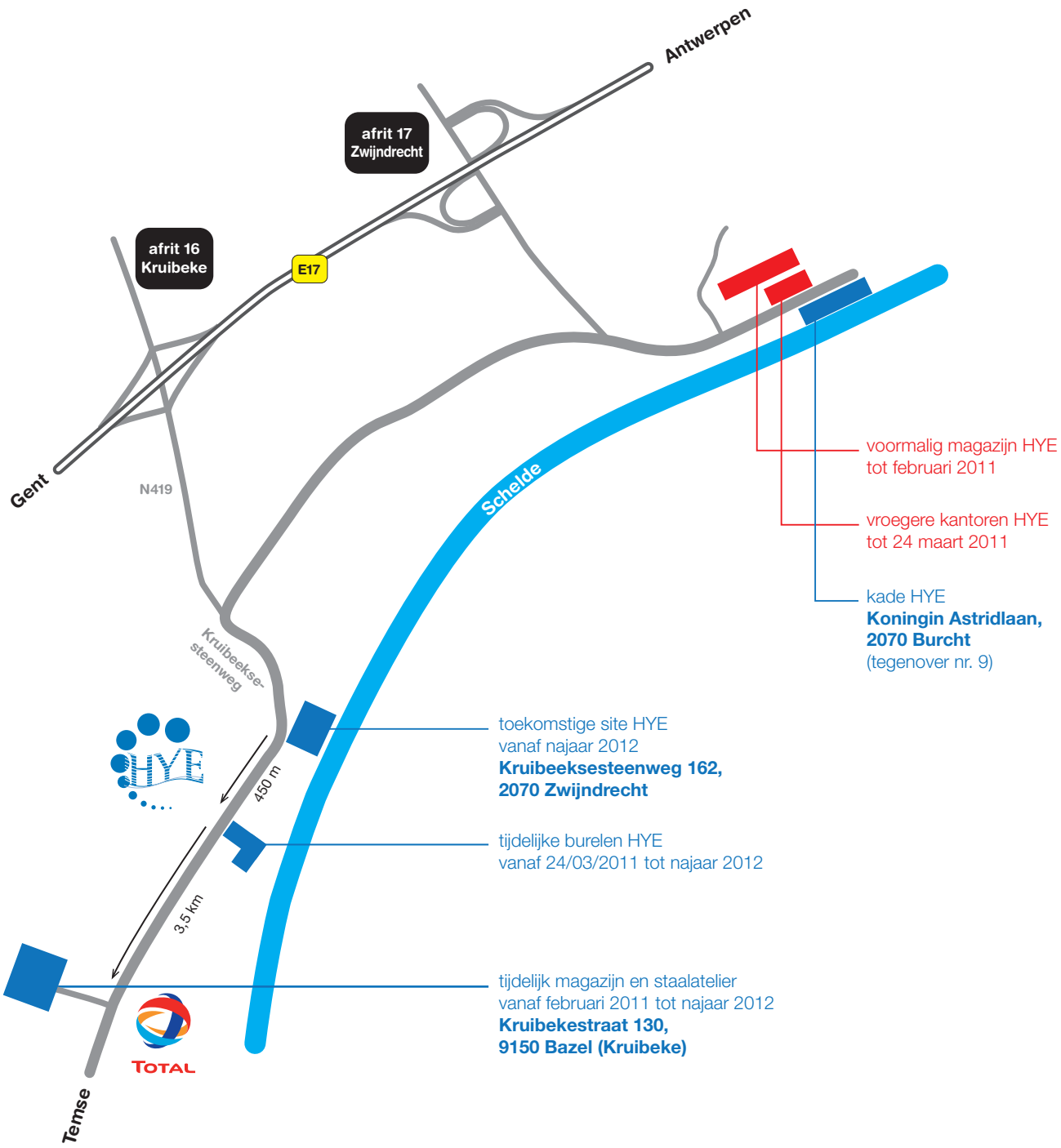
Antwerpen
afrit 17
Zwijndrecht
afrit 16
Kruibeke
E17
Gent
N419
Schelde
Kruibeekse-
steenweg
450 m
3,5 km
Temse
HYE
TOTAL
voormalig magazijn HYE
tot februari 2011
vroegere kantoren HYE
tot 24 maart 2011
kade HYE
Koningin Astridlaan,
2070 Burcht
(tegenover nr. 9)
toekomstige site HYE
vanaf najaar 2012
Kruibeeksesteenweg 162,
2070 Zwijndrecht
tijdelijke burelen HYE
vanaf 24/03/2011 tot najaar 2012
tijdelijk magazijn en staalatelier
vanaf februari 2011 tot najaar 2012
Kruibekestraat 130,
9150 Bazel (Kruibeke)